

**Agenzia del Territorio
CATASTO FABBRICATI
Ufficio Provinciale di
Benevento**

Dichiarazione protocollo n. BN0072050 del 08/04/2010

Planimetria di u.i.u. in Comune di Paolisi

Via Vicinale Torre

civ.

Identificativi Catastali:

Sezione:

Foglio: 7

Particella: 530

Subalterno: 5

Compilata da:
Nappa Ludovico

Iscritto all'albo:
Architetti

Prov. Caserta

N. 1067

Scheda n. 1

Scala 1:200

PIANO PRIMO

H= 2,80

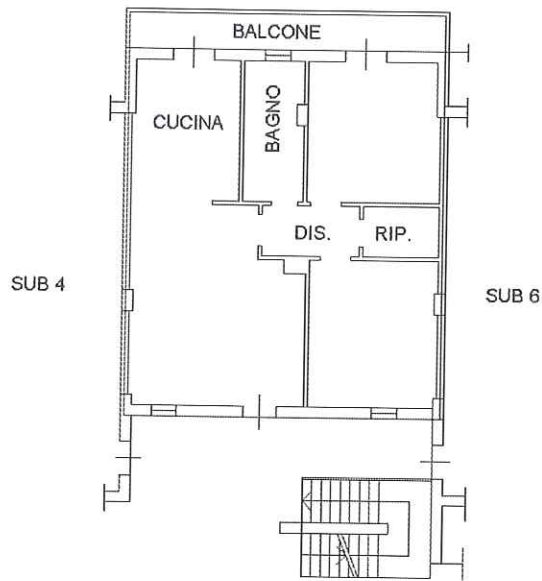

PIANO S1

H= 2,70

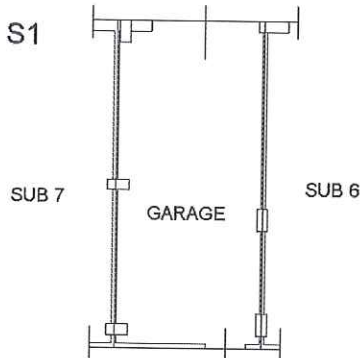

Catasto dei Fabbricati - Situazione al 03/09/2020 - Comune di PAOLISI (G318) - < Foglio: 7 - Particella: 530 - Subalterno: 5 >
VIA TORRI piano: 1-S1 scala: U;

Ultima planimetria in atti